



Satisfacción General del Estudiantado con las asignaturas:

(Valores medios de los ítems 7 y 8)

Satisfacción General del Estudiantado con el profesorado*:

(Valores medios del ítem 13)

Satisfacción General del Profesorado:

(Valores medios de los ítems 13 y 14)

N Cuestionarios	%	\bar{X}
1.448 de 4.666	31%	7,2
2.376 de 9.453 *	25,1% *	7,9
45 de 113	39,8%	8,2

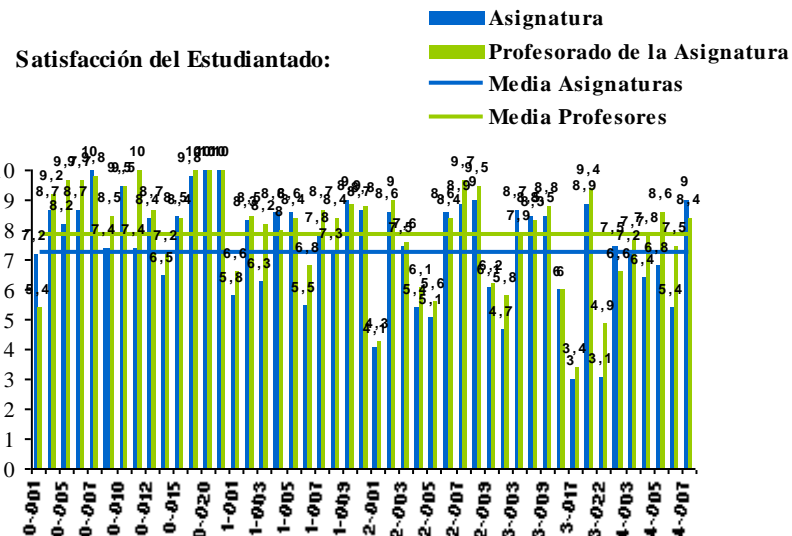

Código	Nombre	Carácter	Curso	Cuestionario de Estudiantado								Cuestionario de Docente								
				Preguntas sobre Asignatura				Preguntas sobre Profesorado				N	%	1. Programa Formativo	2. Valoración del Estudiante	3. Prácticas	Satisfacción General			
				N	%	1. Programa Formativo	2. Orientación al Estudiante	3. Prácticas	Satisfacción con Asignatura	N	%*							4. Enseñanza	5. Actitud del Docente	Satisfacción Profesorado
0-001	Psicología de la Salud	Optativa	Tercero	12	20,7	5,7	5,3	5,6	7,2	12	28,6	6,9	5,2	5,4						
0-002	Psicología de las Adicciones	Optativa	Tercero	43	63,2	9,3	9,6	8,8	8,7	56	45,2	9,1	9,2	9,2	1	50,0	9,6	9,2	9,0	8,0
0-005	Metodología Observacional	Optativa	Tercero	5	15,2	9,1	9,4	8,5	8,2	4	12,1	9,4	9,5	9,7						
0-006	Proceso de Datos	Optativa	Tercero	7	18,4	9,4	8,7	9,3	8,7	7	9,2	9,8	9,7	9,7						
0-007	Alteraciones del Lenguaje	Optativa	Tercero	5	25,0	9,6	9,6	10,0	10,0	5	31,3	9,9	10,0	9,8	1	100,0	9,0	9,0	8,0	8,5
0-008	Psicología del Envejecimiento	Optativa	Tercero	4	9,3	6,9	6,0	6,8	7,4	11	5,4	8,8	8,3	8,5	2	40,0	9,2	8,8	9,0	9,0

Notas : Datos obtenidos del Plan Docente según consulta realizada en SIES el 10 de junio de 2020

* El porcentaje de participación en las encuestas de Estudiante al Docente, se obtiene por consulta a SIES, y solo se puede calcular correctamente si el estudiantado tiene asignado el grupo en la asignatura correspondiente.

** Si la tasa de respuesta de alumnado es cero, la asignatura no aparecerá reflejada en el informe.



Código	Nombre	Carácter	Curso	Cuestionario de Estudiantado										Cuestionario de Docente						
				Preguntas sobre Asignatura					Preguntas sobre Profesorado					N	%	1. Programa Formativo	2. Valoración del Estudiante	3. Prácticas	Satisfacción General	
				N	%	1. Programa Formativo	2. Orientación al Estudiante	3. Prácticas	Satisfacción con Asignatura	N	%*	4. Enseñanza	5. Actitud del Docente							Satisfacción Profesorado
0-010	Necesidades Específicas de Apoyo Psicoeducativo	Optativa	Tercero	3	10,3	9,6	10,0	9,0	9,5	6	12,0	9,0	9,3	9,5	1	50,0	9,6	9,2	6,5	9,0
0-011	Desarrollo Social	Optativa	Tercero	7	18,4	8,9	8,9	8,0	7,4	5	15,2	9,9	10,0	10,0	1	100,0	9,4	9,2	8,5	9,0
0-012	Psicología Social Aplicada	Optativa	Tercero	8	18,6	8,2	7,4	8,1	8,4	13	19,1	9,1	8,6	8,7	2	100,0	9,3	8,8	8,0	8,5
0-013	Elementos de Psicología del Trabajo y de los Recursos Humanos	Optativa	Tercero	4	16,7	6,5	6,8	6,5	6,5	4	19,0	7,2	7,2	7,3						
0-015	Psicología Comunitaria y Servicios Sociales	Optativa	Tercero	4	8,9	7,8	7,2	7,8	8,5	8	4,8	8,5	8,1	8,4	1	25,0	10,0	8,8	9,5	10,0
0-019	Etología	Optativa	Tercero	3	27,3	8,9	9,3	9,3	9,8	3	33,3	9,2	10,0	10,0						
0-020	Psicobiología del Desarrollo	Optativa	Tercero	1	12,5	9,8	10,0	10,0	10,0	1	8,3	10,0	10,0	10,0	2	100,0	8,9	8,0	8,0	8,8
0-021	Neuropsicología Cognitiva	Optativa	Tercero	1	4,5	10,0	10,0	10,0	10,0	1	5,6	10,0	10,0	10,0						
1-001	Psicometría	Formación Básica	Primero	31	22,8	6,1	4,6	6,4	5,8	74	27,2	7,2	6,2	6,6	3	75,0	9,5	8,9	9,5	8,5
1-002	Personalidad	Formación Básica	Primero	39	24,2	8,1	8,8	7,2	8,3	41	8,5	9,2	8,4	8,5	2	66,7	9,5	6,3	8,2	6,5
1-003	Análisis de Datos en Psicología	Formación Básica	Primero	85	73,3	8,1	7,7	6,4	6,3	140	60,3	8,3	8,6	8,2	1	50,0	8,4	7,0	7,5	7,5
1-004	Desarrollo, Comunicación y Adquisición del Lenguaje	Formación Básica	Primero	89	72,4	8,3	8,0	8,5	8,6	211	57,2	8,1	7,8	8,0	2	66,7	9,1	8,4	8,2	8,0
1-005	Psicología Social	Formación Básica	Primero	32	28,1	8,4	8,2	8,0	8,6	26	22,8	8,9	8,2	8,4						
1-006	Fundamentos de Psicobiología	Formación Básica	Primero	82	59,4	6,2	3,8	7,8	5,5	203	73,6	6,8	6,6	6,8	1	25,0	8,2	7,4	7,0	8,0
1-007	Fundamentos de Neurociencias	Formación Básica	Primero	39	33,1	9,0	9,5	9,1	7,8	77	32,6	8,5	8,5	8,7	2	66,7	9,9	7,6	9,8	7,8
1-008	Condicionamiento y Aprendizaje	Obligatoria	Primero	81	63,3	7,8	6,9	7,6	7,3	141	55,3	8,4	8,4	8,4	1	50,0	7,0	8,2	4,0	7,0
1-009	Psicología de la Atención	Formación Básica	Primero	29	23,0	9,0	9,0	9,0	9,0	82	16,4	8,7	8,8	8,9						
1-010	Percepción	Formación Básica	Primero	76	60,3	8,3	8,3	9,1	8,7	210	33,3	8,6	8,6	8,8	2	40,0	9,3	7,2	6,5	7,0
2-001	Neuropsicología	Obligatoria	Segundo	23	18,7	4,0	2,1	4,1	4,1	22	8,9	6,3	4,2	4,3						
2-002	Intervención Psicosocial	Obligatoria	Segundo	18	14,5	8,6	8,8	8,3	8,6	40	9,3	9,0	9,1	9,0	2	40,0	9,3	7,6	9,0	9,0
2-003	Evaluación y Diagnóstico Psicológico	Obligatoria	Segundo	24	19,7	7,1	6,3	7,5	7,5	29	8,0	8,4	7,3	7,6	2	50,0	9,4	8,0	8,5	8,5
2-004	Psicología Diferencial	Obligatoria	Segundo	52	43,0	5,9	5,6	5,3	5,4	72	29,8	6,8	6,8	6,1	2	66,7	9,3	7,8	9,2	7,5

Notas : Datos obtenidos del Plan Docente según consulta realizada en SIES el 10 de junio de 2020

* El porcentaje de participación en las encuestas de Estudiante al Docente, se obtiene por consulta a SIES, y solo se puede calcular correctamente si el estudiantado tiene asignado el grupo en la asignatura correspondiente.

** Si la tasa de respuesta de alumnado es cero, la asignatura no aparecerá reflejada en el informe.



Código				Cuestionario de Estudiantado										Cuestionario de Docente							
				Preguntas sobre Asignatura					Preguntas sobre Profesorado					N	%	1. Programa Formativo	2. Valoración del Estudiante	3. Prácticas	Satisfacción General		
				N	%	1. Programa Formativo	2. Orientación al Estudiante	3. Prácticas	Satisfacción con Asignatura	N	%*	4. Enseñanza	5. Actitud del Docente							Satisfacción Profesorado	
GPSICO01	Nombre	Carácter	Curso	N	%	1. Programa Formativo	2. Orientación al Estudiante	3. Prácticas	Satisfacción con Asignatura	N	%*	4. Enseñanza	5. Actitud del Docente	Satisfacción Profesorado	N	%	1. Programa Formativo	2. Valoración del Estudiante	3. Prácticas	Satisfacción General	
2-005	Diseños de Investigación	Obligatoria	Segundo	52	40,0	6,5	5,6	6,8	5,1	72	27,7	6,5	6,2	5,6							
2-006	Procesos y Contextos del Desarrollo	Obligatoria	Segundo	50	41,3	8,4	8,3	8,2	8,6	79	32,6	8,3	8,2	8,4	2	100,0	8,8	8,0	7,8	8,3	
2-007	Psicología de la Educación	Obligatoria	Segundo	21	16,4	9,2	9,6	9,0	8,9	17	13,4	9,6	9,8	9,7	1	100,0	9,0	7,0	7,5	6,5	
2-008	Psicología Fisiológica	Obligatoria	Segundo	57	52,3	9,2	9,1	8,9	9,0	78	36,1	9,0	9,4	9,5	2	66,7	9,1	8,0	8,5	8,5	
2-009	Emoción y Motivación	Obligatoria	Segundo	43	40,2	5,4	5,7	4,5	6,1	30	28,0	6,0	6,0	6,2							
2-010	Historia de la Psicología	Formación Básica	Segundo	15	10,9	6,9	6,9	4,7	4,7	12	8,8	7,5	6,6	5,8	1	100,0	9,2	7,8	8,5		
3-003	Psicopatología General	Obligatoria	Tercero	45	34,9	8,4	7,8	7,4	8,7	90	23,3	8,1	7,8	7,9	1	20,0	9,2	6,2	7,5	8,5	
3-004	Psicopatología del Desarrollo	Obligatoria	Tercero	26	19,1	8,3	8,2	8,0	8,5	30	25,9	8,7	8,6	8,3							
3-009	Trastornos del Aprendizaje	Obligatoria	Tercero	50	39,7	8,9	8,8	8,8	8,5	107	33,3	8,7	9,0	8,8	1	33,3	9,0	8,0	9,0	8,0	
3-016	Psicología de los Grupos	Obligatoria	Tercero	56	42,7	5,4	5,8	5,8	6,0	69	63,3	7,3	6,6	6,0							
3-017	Psicología de las Organizaciones	Obligatoria	Tercero	26	20,2	3,8	4,2	4,4	3,0	24	23,1	5,6	4,3	3,4							
3-018	Psicofarmacología	Obligatoria	Tercero	53	41,4	9,2	9,0	8,6	8,9	76	32,5	9,2	9,4	9,4	2	100,0	9,4	8,1	8,8	9,0	
3-022	Razonamiento y Solución de Problemas	Obligatoria	Tercero	41	28,7	5,4	5,1	5,6	3,1	46	19,3	5,7	6,4	4,9							
3-023	Memoria	Obligatoria	Tercero	26	19,5	7,9	5,5	7,4	7,5	24	22,2	7,5	5,0	6,6							
4-003	Análisis y Modificación de Conducta	Obligatoria	Cuarto	14	12,0	7,1	6,8	4,9	7,2	19	8,5	8,1	8,4	7,7	1	50,0	8,0	7,4	6,0	7,0	
4-004	Orientación Psicoeducativa	Obligatoria	Cuarto	20	15,6	8,1	7,6	6,1	6,4	28	12,2	7,7	8,0	7,8	1	50,0	8,8	8,4	9,0	9,0	
4-005	Análisis Multivariado	Obligatoria	Cuarto	15	13,3	7,8	8,1	8,3	6,8	13	11,7	8,0	8,4	8,6	1	50,0	9,0	8,6	9,0	9,0	
4-006	Psicología del Lenguaje	Obligatoria	Cuarto	17	12,7	7,6	6,9	7,0	5,4	33	9,2	7,6	7,7	7,5	1	25,0	9,0	6,2	7,5	7,0	
4-007	Técnicas de Intervención y Tratamiento	Obligatoria	Cuarto	14	10,7	7,6	8,5	7,0	9,0	25	8,3	8,3	8,2	8,4							

Notas : Datos obtenidos del Plan Docente según consulta realizada en SIES el 10 de junio de 2020

* El porcentaje de participación en las encuestas de Estudiante al Docente, se obtiene por consulta a SIES, y solo se puede calcular correctamente si el estudiantado tiene asignado el grupo en la asignatura correspondiente.

** Si la tasa de respuesta de alumnado es cero, la asignatura no aparecerá reflejada en el informe.



Historia de este Documento

Versión	Fecha	Comentarios
V0.0	29/06/2020	Primer documento

Notas : Datos obtenidos del Plan Docente según consulta realizada en SIES el 10 de junio de 2020

* El porcentaje de participación en las encuestas de Estudiante al Docente, se obtiene por consulta a SIES, y solo se puede calcular correctamente si el estudiantado tiene asignado el grupo en la asignatura correspondiente.

** Si la tasa de respuesta de alumnado es cero, la asignatura no aparecerá reflejada en el informe.